



Politika Gospodarstvo Izobraževanje **Družba** Zdravje Kultura Šport Kronika | Arhiv | Več

Ostale vsebine: Intervjuji Gostujoče tipkovnice Komentarji Zdravnik svetuje Pravne iskricke Evropski zaliv Manjšina in zamejstvo | Fotografije | Dogodki

Zgodbe: Predsedniške volitve 2012 Vladni varčevalni ukrepi Casino Portorož Primorje Balonarska nesreča

prijava registracija

Novice | Družba | Slovenija

Meritve objav tudi na družbenih omrežjih

Kampanjo za predsedniške volitve bo po novem mogoče spremljati tudi skozi objave na družbenih omrežjih.

Ljubljana, 09. 10. 2012 ob 6:52, hbl, sta



(Foto: Manuel Kalman)

Novo analitično platformo, ki omogoča merjenje tako kvantitativnega kot čustvenega odziva uporabnikov spletnih omrežij na dejanja predsedniških kandidatov, je danes predstavilo Podjetje Gama System v sodelovanju z družbo Kline & Partner.

Pri predsedniških volitvah sicer aplikacija izkazuje predvsem sprejemljivost posameznih akcij kandidata. Z njo zaznavajo, koliko ljudi je spremljalo dogodek kandidata ali govorilo o njem in tudi, ali so dogodek pozitivno ali negativno sprejeli. To lahko merijo celo na minutnem nivoju, je na novinarski konferenci pojasnil tehnični direktor podjetja Gama System **Matevž Gačnik**.

Izračun političnega indeksa kandidatov

Tako imenovani politični indeks, ki je izračunan na podlagi absolutne razlike med številom pozitivnih in negativnih sentimentov zaznanih v javnem mnenju, je denimo včeraj opoldne pri **Borutu Pahorju** dosegal vrednost 112, pri **Danilu Türku** 24, pri **Milanu Zveru** pa 9.

Z novim analitičnim orodjem so denimo tudi ugotovili, da se je nastop Boruta Pahorja v oddaji Hrvaške televizije V nedeljo ob 2h konec tedna pozitivno odražal na družbenih omrežjih, več pa je bilo po sobotnem vseslovenskem zborovanju v Mariboru tudi zapisov o Milanu Zveru. Medtem pa se zapisi o Danilu Türku na družbenih omrežjih pojavljajo v enaki meri in konstantno.

Kline: Te meritve so podobne meritvam javnega mnenja

Po besedah Gačnika sicer prikazane vrednosti ne napovedujejo volilnega rezultata. Iz meritev v daljšem časovnem obdobju pa bo mogoče sklepati tudi verjeten rezultat volitev. Direktor podjetja Kline & Partner **Miro Kline** je prepričan, da so te meritve zelo podobne anketam javnega mnenja oziroma celo bolj natančne. Ne temeljijo namreč na vzorcu v anketi, temveč na celotni populaciji, ki se opredeljuje na družbenem spletnem omrežju, je poudaril.

Nova platforma namreč omogoča pridobivanje izbranih podatkov,

Ostale sveže novice

-  **Dnevi odprtih vrat Obalnih lekarn Koper**
-  **Libertas in Lazaret v neposredno prodajo**
-  **Varnost Koper še vedno korak pred stečajem**
-  **Direktor Kobilarne Lipica podal odstopno izjavo**
-  **Brank ostaja na čelu Luke Koper**
-  **Meblo Jogi in stečaj**
-  **Podjetje oškodovali za 60.000 evrov**

Izpostavljamo

Foto
Dnevi kmetijstva 2012

Foto
Obalni kolesarski maraton

Dejstvo
Čas je, da kavo nadomestite s čajem

Oglaševanje je investicija
Oglašujte pri nas!

Anketa

Se strinjate z uvedbo višjega davka za tiskane izdaje časopisov in revij?

- Da.
- Ne.
- Ne vem.

Oddaj svoj glas

Vsi KATALOGI na enem mestu



Prihrani čas, živce in denar

katalogi.ceneje.si **KLIKNI TUKAJ**

Vreme

 14°C oblačno veter: 3 m/s	 Sreda 9°C / 19°C	 Četrtek 10°C / 20°C	 Petek 10°C / 20°C
---	---	--	--

Današnji dogodki

- 07:00 **Študentski krvodajalski teden – Častim ½ litra!**
Splošna bolnišnica Izola, Center za transfuzijsko dejavnost
- 18:00 **Samovzgoja za partnerstvo - predavanje**
Ljudska univerza Koper, Cankarjeva 33, Koper
- 18:00 **Nara Petrovič: Ekološka naselja in trajnostna kultura bivanja**
Središče Rotunda, Destradjev tg 11, Koper

ki so uporabni za analize javnega mnenja. "Razvili smo rešitev, ki poslušša vse, kar se dogaja v družbenih omrežjih in to tudi analizira," je na novinarski konferenci pojasnil Gačnik.

Rešitev omogoča analiziranje pojavnosti, dosega, segmentacijo uporabnikov, frekvenčno analizo uporabljenih besed ali besednih zvez, ugotavljanje sentimenta, identifikacijo pomembnih vsebin in druge analize za iskane kriterije naročnikov analitične platforme. Po besedah Gačnika gre za meritve najbolj uporabljenih besed in za meritve čustvenega odziva široke populacije na določen dogodek.

Meritve za mlajšo populacijo?

Socialna omrežja sicer uporablja v večini mlajša generacija, manj pa starejši, zato se pojavlja vprašanje, kako meritve zajamejo starejšo populacijo. Kline ocenjuje, da uporabniki socialnih omrežij ne odražajo le svojega mnenja, temveč mnenje okolja oz. skupine, v kateri živijo. So nekakšni reprezentanti svojega okolja, je dejal.

Kot je pojasnil Gačnik, podjetje spremlja meritve za številne dogodke in pojave. Opravljajo na primer določene meritve za medijske hiše in podjetja, spremljajo pa tudi odziv na vremenske in sociološke pojave.

Podjetje medijem ne bo pošiljalo svojih meritev, ker izdelek dajejo na trg. Spremljanje odzivov ob predsedniških volitvah je sicer na voljo na njihovi posebni spletni strani.

[Všeč mi je](#) [Pošlji](#) Postani prvi od prijateljev, ki mu je to všeč.

Vaš vzdevek

Komentar

[Oddaj komentar](#)

Obiskovalce strani spodbujamo k razpravi, vendar jih hkrati obveščamo, da so komentari moderirani. Neprimerni, žaljivi in taki, ki vsebujejo sovražni govor bodo odstranjeni.

V izogib zlorabam uporabniškega imena priporočamo, da komentirate prijavljeni. V kolikor nimate uporabniškega imena še nimate, se registrirajte.

Bodi prvi in oddaj svoj komentar.

Uporabne informacije

[Promet](#) [Elektrika](#) [Voda](#)

Prometno poročilo, torek 9.oktober 2012 ob 07:55

Zaradi prevrnjenega tovornega vozila je na **primorski avtocesti** pred priključkom Brezovica v smeri Ljubljane zaprt vozni pas. Nastaja daljši zastoj do Vrhnike. Za osebna vozila priporočamo izvoz Vrhnika in po vzporedni cesti do priključka Brezovica. Opozarjamo voznike, da morajo pustiti med ustavljenima kolonama, dovolj prostora za vožnjo intervencijskih vozil.

Na pomurski avtocesti na CP Dragotinci v smeri Murske Sobote je zaradi okvare tovornega vozila oviran promet.

Promet je povečan na cestah, katere vodijo v mestna središča ter na samih mestnih vpadnicah.

Gost promet z zastoji:

- na štajerski avtocesti od Domžal proti Ljubljani;
- na cestah Vrhnika - Brezovica ter od Medvod in Škofljice proti Ljubljani.

Na primorski avtocesti so med Ravbarkomando in Studencem v smeri Kopra začeli odstranjevati delovno zaporo. Promet poteka samo po enem voznem pasu. Po potrebi bo zapora ponovno s torka na sredo.

Na gorenjski avtocesti bodo med 8. in 15. uro delali na **počivališču Voklo proti Karavankam**. Za vsa vozila bo **zaprt bencinski servis**. Za tovorna vozila bo zapora ostala do 28. oktobra.

Na štajerski avtocesti je zaradi del med CP Vransko in predorom Ločica predvidoma **do 15. novembra zaprt priključek Vransko proti Ljubljani**.

TV spored

TV Slovenija 1

07:00	Dobro jutro
10:05	Studio Kriškrašč: Vse je enkrat prvič , mozaična oddaja za otroke, ponovitev
10:50	Ali me poznaš: Jaz sem pozna jesen , poučna nanizanka, ponovitev
11:00	Ribič Pepe: Čista desetka v Domžalah , poučna nanizanka za otroke, ponovitev
11:25	Zgodbe iz školjke: Besedi na sledi: Oton Župančič , oddaja za gluhoneme
12:00	Poročila
12:05	Ars 360 , ponovitev
12:20	Umetni raj: Reportaža s 15. Festivala slovenskega filma v Portorožu , ponovitev
13:00	Prvi dnevnik

TV Slovenija 2

Pop TV

KanalA

TV Koper

Sponka TV

Facebook



Primorska.info na Facebooku

[Všeč mi je](#)

1,233 ljudem je všeč **Primorska.info**.

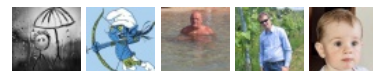

Elena Iztok Rado Primož Martina



Spela Metka Teddy Tiros Dali